

sliding

# CONECTOR ZAPATA

LÍNEA SLIDING

COD- HI-ACC-SLD-AZSD-BL (DERECHO BLANCO).

COD- HI-ACC-SLD-AZSD-MR (DERECHO MARRÓN).

COD- HI-ACC-SLD-AZSD-NE (DERECHO NEGRO).

COD- HI-ACC-SLD-AZSI-BL (IZQUIERDO BLANCO).

COD- HI-ACC-SLD-AZSI-MR (IZQUIERDO MARRÓN).

COD- HI-ACC-SLD-AZSI-NE (IZQUIERDO NEGRO).

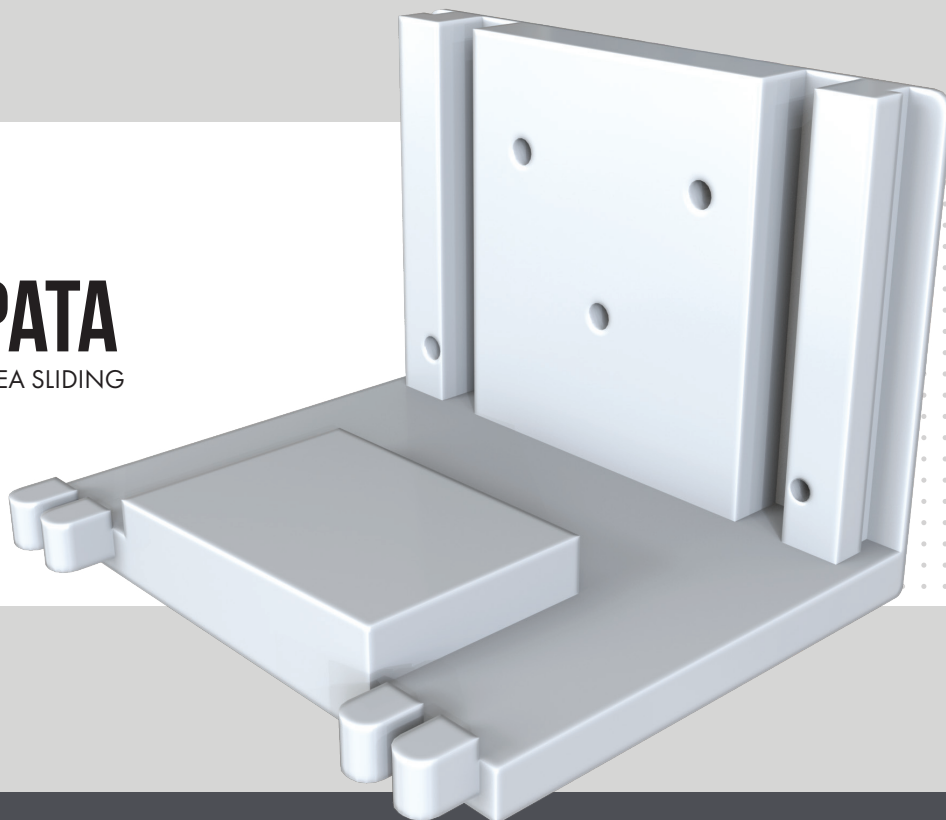

www.winhouse-chile.cl

winhouse-chile

winhouse\_chile

sliding

## DESCRIPCIÓN TÉCNICA

EL **CONECTOR ZAPATA SLIDING** TIENE COMO FUNCIÓN, GENERAR EL CORRECTO ANCLAJE ENTRE EL **MARCO DOBLE RIEL** Y LA **ZAPATA SLIDING**. CUENTA CON RANURAS QUE FUNCIONAN COMO GUÍA DE "ACLIPE" HACIA EL **MARCO DOBLE RIEL** COMO PARA LA ZAPATA SLIDING. PERMITE EL CORRECTO ACOPLE ENTRE LOS MARCOS DE PVC Y LA ZAPATA SLIDING SIN LA NECESIDAD DE REALIZAR UN RETESTE PREVIÓ.

EXCLUSIVO USO  
LÍNEA SLIDING

## VISTA ISOMÉTRICA | INFERIOR

Ojetillos avellanados para fijación al refuerzo en **marco corredera Sliding**.

Pestañas de "aclipe" para **marco corredera**.

Declive para correcto asentamiento en **Zapata Sliding**.

Ojetillo avellanado  
Cara exterior.

Ojetillo avellanado  
Cara exterior.

Ojetillos **avellanados** para anclaje de conector a pocket de tornillo en Zapata Sliding.

Pestañas guías de "aclipe" para **Zapata Sliding**.

## POSICIÓN DE USO EN VENTANAS

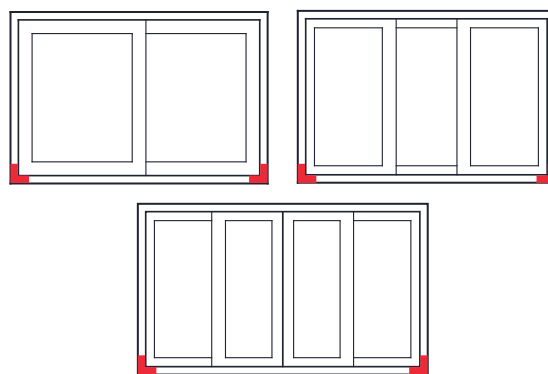

## COLORES DISPONIBLES

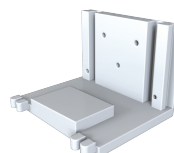

Blanco



Negro

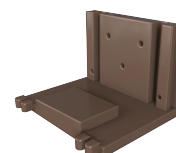

Marrón

- Ángulo de apertura : **No aplica.**
- Apertura : **No aplica.**
- Colores : **Blanco, negro, marrón.**
- Capacidad de carga : **No aplica.**
- Fijación : **Tornillos al refuerzo.**

- Funcionamiento : **No aplica.**
- Material : **ABS** (acrilonitrilo butadieno estireno).
- Medidas : **Alto 69mm | Ancho 54,1mm | Largo 49,1mm**
- Línea de aplicación : **Sliding (hoja 80 y 98).**
- Posición perfil : **Vértices inferiores.**

- Regulación : **No aplica.**
- Formato de venta : **Par**
- Unidades de venta : **No aplica.**

**SANTIAGO**  
Av. Tucapel 1540 | La Pintana | Santiago  
☎ +56 2 2 3849573

**TEMUCO**  
Guido Beck De Ramberga 520 | Padre Las Casas | Temuco  
☎ +56 45 281 47 30

www.winhouse-chile.cl  
contacto@winhouse-chile.cl

**winhouse**  
by HAUSTEK